



## **CURSO**

# **DIAGNÓSTICO Y MANEJO FRACTURAS LONGITUDINALES Y DIENTES CON PÉRDIDA DE ESTRUCTURA AVANZADA, ¿DÓNDE ESTÁ EL LÍMITE?**

**6 MARZO 2026**

### **IMPARTE**

**DR. D. PABLO CASTELO BAZ**

### **DURACIÓN**

**4 horas lectivas.**

### **HORARIO**

**16:00-20:30 h**

### **LUGAR**

**Hotel Ciudad de Vigo  
Concepción Arenal, 5  
36201 VIGO**

**(Precios especiales de alojamiento para los  
asistentes. Hotel Ciudad de Vigo – teléfono  
986227820).**

## **DERECHOS DE INSCRIPCIÓN**

**Curso gratuito para dentistas y estudiantes  
de Odontología con acreditación.**

## **DIPLOMA**

**Se hará entrega de Acreditación de  
Asistencia.**

**Se debe acreditar la asistencia al 90 por  
ciento de la duración del curso.**

## **INSCRIPCIONES**

**Para asistir al curso es necesario realizar la  
inscripción enviando un correo electrónico:  
[cooe36@colegiopontevedraourense.com](mailto:cooe36@colegiopontevedraourense.com) o  
llamando al teléfono del Colegio: 986 864 449.**

**Las plazas son limitadas y atendidas por  
riguroso orden de inscripción.**

## **COLABORA**



## DR. D. PABLO CASTELO BAZ

---

- Profesor de Patología y Terapéutica Dental II y de Estética Dental en la Universidad de Santiago de Compostela (USC).
  - Codirector del Máster Internacional de Endodoncia Avanzada, Odontología Restauradora y Estética de la USC.
  - Máster en Endodoncia Avanzada, máster en Ciencias Odontológicas, Posgrado en Prótesis.
  - Licenciado y Doctor en Odontología por la USC.
  - Autor de 110 publicaciones científicas internacionales y nacionales.
  - 12 premios en el ámbito de la Endodoncia y la Odontología restauradora y estética.
  - Acreditado por ANECA a Catedrático de Universidad.
  - 105 cursos y ponencias impartidas.
  - Codirector del centro de formación FO+ (Santiago de Compostela).
-

# PROGRAMA

- Clasificación de las fracturas dentales longitudinales.
- Métodos disponibles para el diagnóstico de este tipo de lesiones.
- CBCT para la evaluación de las fracturas longitudinales, ¿cómo podemos optimizarlo para obtener unas imágenes nítidas?
- Relación entre imágenes 2D, 3D y la clínica, ¿cómo puede ayudarnos cada una?
- ¿Existe tratamiento de este tipo de lesiones? Pronóstico de las fracturas longitudinales.

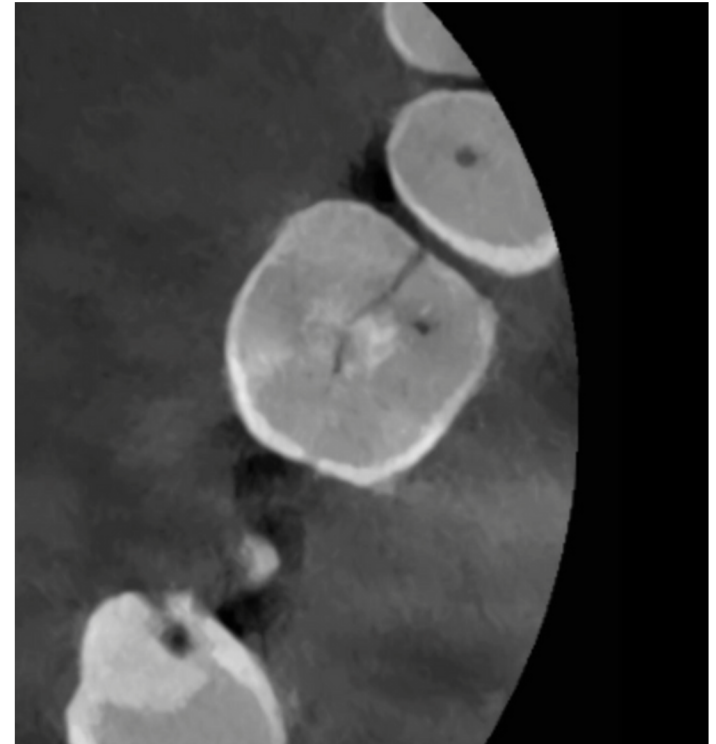

Fractura cbct

---

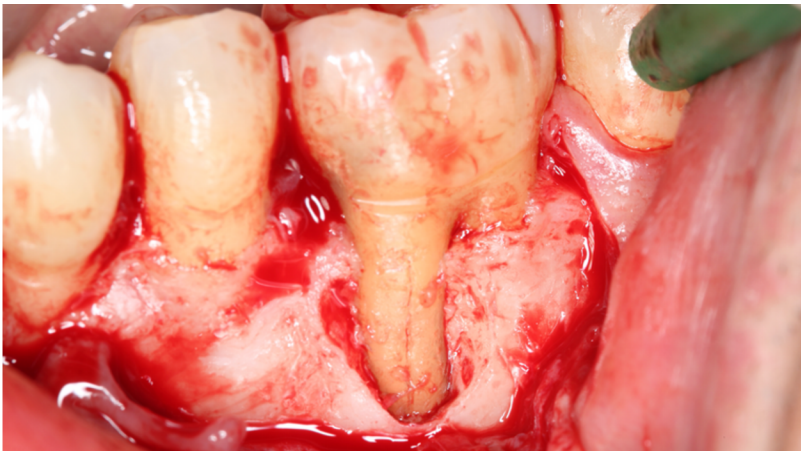

## Fractura vertical

- ¿Qué se considera un diente con una pérdida de estructura avanzada?
- ¿Cómo debemos restaurar los dientes en base a la pérdida de estructura?
- Indicaciones de incrustaciones, postes, coronas de preparación vertical, etc.
- ¿Cuándo debemos realizar alargamientos de corona?
- ¿Qué nos aporta el mundo digital?

## CONTACTO

 cooe36@colegiopontevedraourense.com

 +34 986 864 449

 [www.colegiopontevedraourense.com](http://www.colegiopontevedraourense.com)

 Calle Augusto García Sánchez, 10.  
Pontevedra.

## SÍGUENOS EN REDES

 [colegiodentistas.cdpo](https://www.instagram.com/colegiodentistas.cdpo)

 Colegio de Dentistas de Pontevedra y  
Ourense